

COBERTURA
ESC.: 1/100

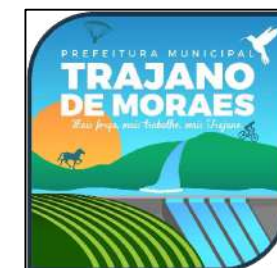

PREFEITURA MUNICIPAL DE
TRAJANO DE MORAES



CONSTRUÇÃO DO CENTRO DE REFERÊNCIA DE ASSISTÊNCIA SOCIAL

LOCAL: Bairro Floricultura - Trajano de Moraes - RJ - CEP: 28750-000

PROJETO ARQUITETÔNICO - Planta de Cobertura

APROVAÇÃO:

RESPONSÁVEL TÉCNICO:

Aleir da Silva Muniz - Engenheiro Civil
CREA RJ 2004 103960



DATA: Novembro de 2023

NOTAS: 1 - Medidas em Metros 2 - Paredes com 15cm

1ª EMISSÃO

01
09

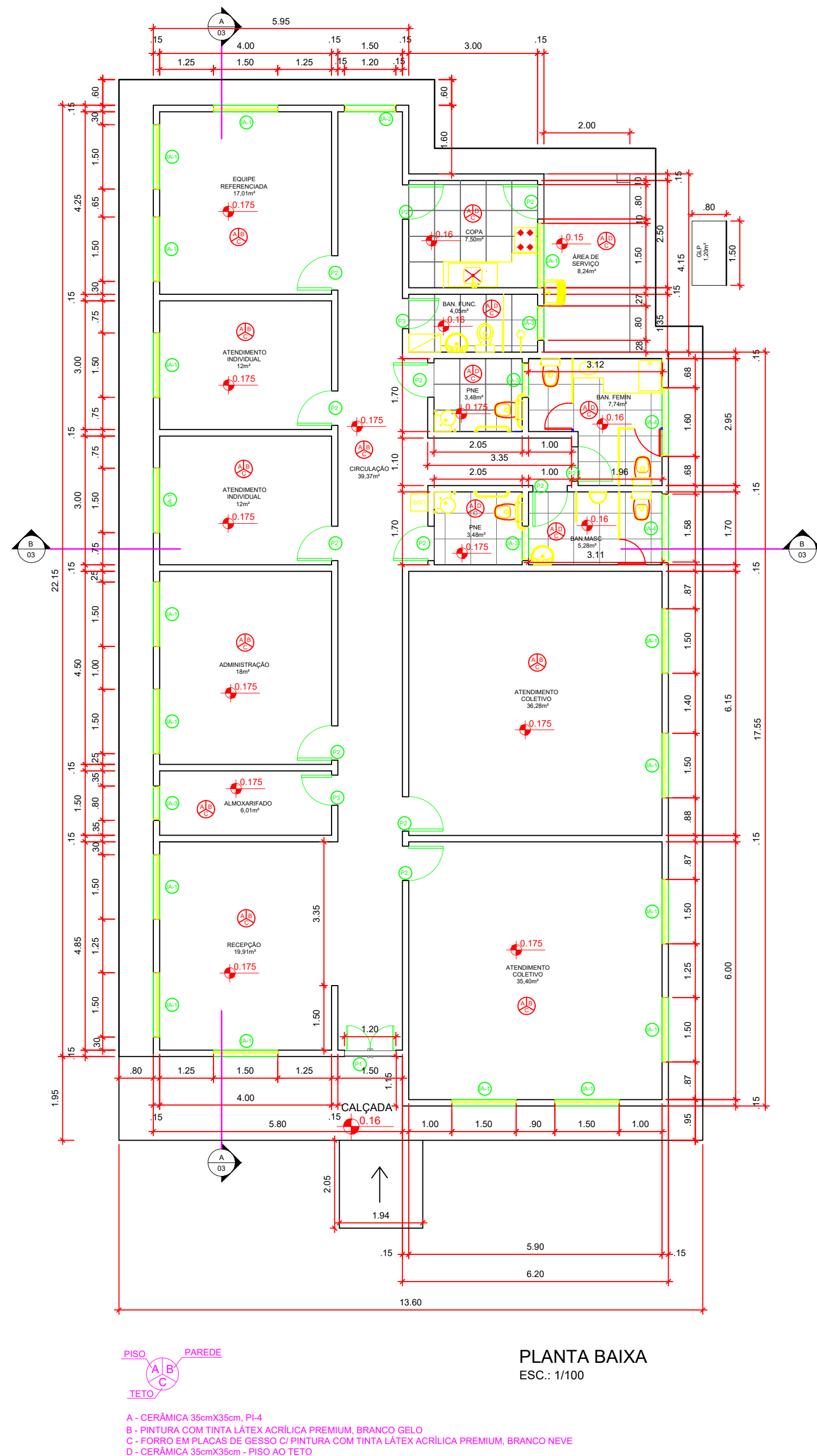

QUADRO DE ABERTURAS					
ABERTURA	LARGURA (m)	ALTURA (m)	PEITORIL (m)	MATERIAL	QUANTIDADE
PV-1	1,20	2,10		PORTA DE VIDRO	1
PM-1	0,80	2,10		PORTA DE MADEIRA	12
PM-2	0,70	2,10		PORTA DE MADEIRA	2
PM-3	0,60	2,10		PORTA DE MADEIRA	3
JA-1	1,50	1,20	0,90		16
JA-2	1,20	0,90	1,20		2
JA-3	0,80	0,40	1,70		4
JA-4	1,60	0,40	1,70		2
PF-1	1,80	1,72		PORTA DE FERRO	1
PF-2	1,20	0,70		PORTA DE FERRO	1
PF-3	3,00	1,80		PORTÃO DE FERRO	2



PREFEITURA MUNICIPAL DE
TRAJANO DE MORAES



CONSTRUÇÃO DO CENTRO DE REFERÊNCIA DE ASSISTÊNCIA SOCIAL

LOCAL: Bairro Floricultura - Trajano de Moraes - RJ

PROJETO ARQUITETÔNICO - Planta Baixa

APROVAÇÃO:

RESPONSÁVEL TÉCNICO:

Aleir da Silva Muniz - Engenheiro Civil
CREA RJ 2004 103960



DATA: Novembro de 2023

NOTAS: 1 - Medidas em Metros 2 - Paredes com 15cm

1ª EMISSÃO

02
09

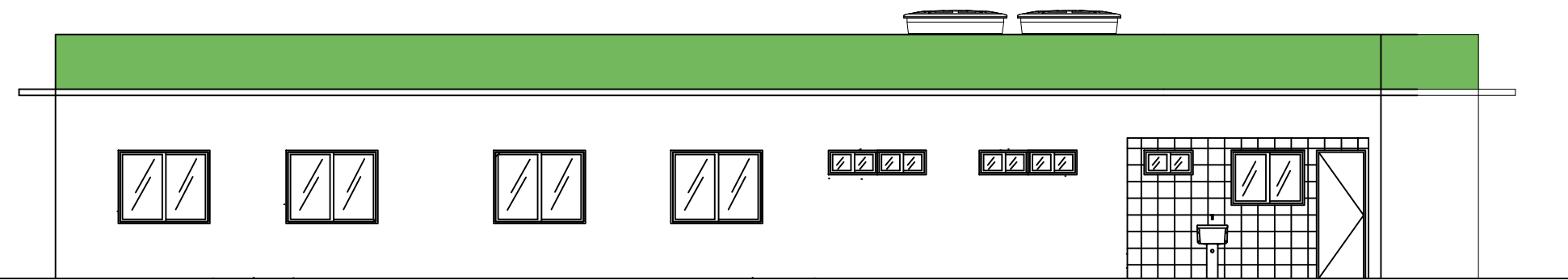

FACHADA LATERAL DIREITA
ESCALA 1:100

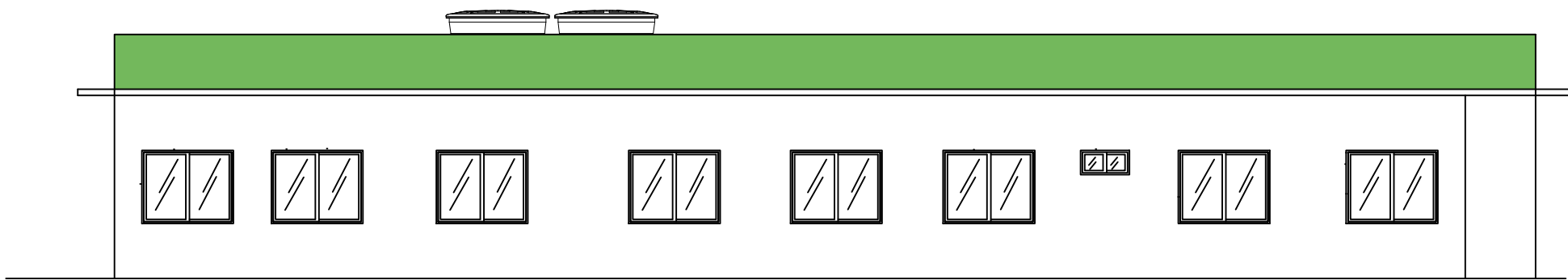

FACHADA LATERAL ESQUERDA
ESCALA 1:100

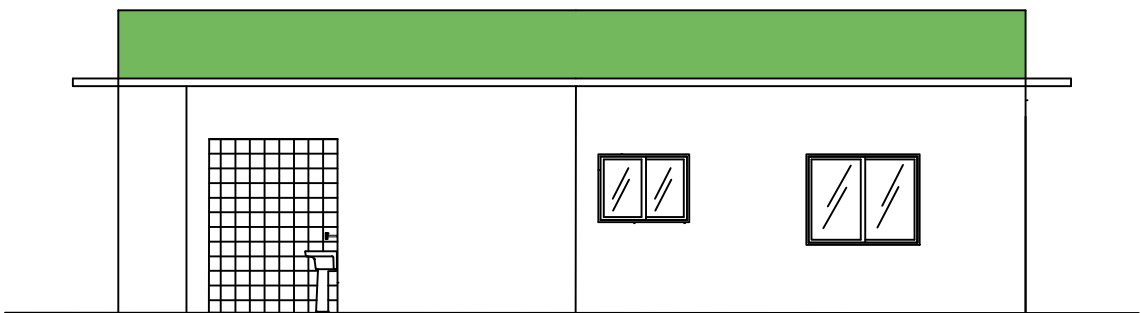

FACHADA POSTERIOR
ESCALA 1:100

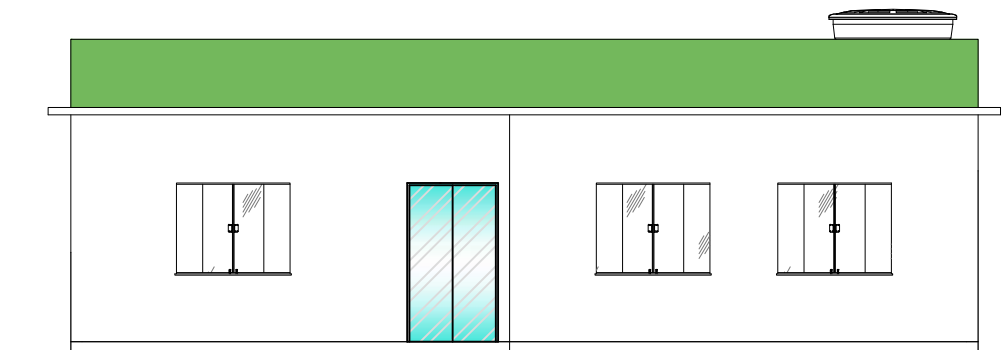

FACHADA FRONTAL
ESCALA 1:100

DETALHE DE ESQUADRIAS

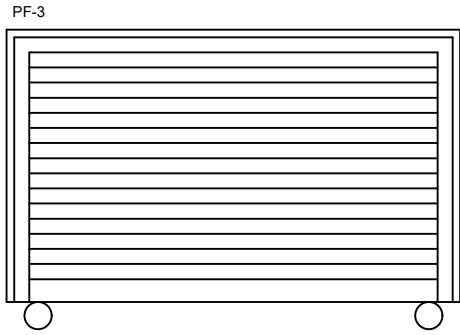
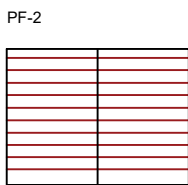
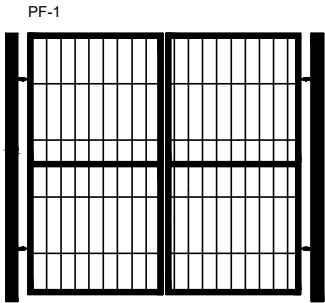
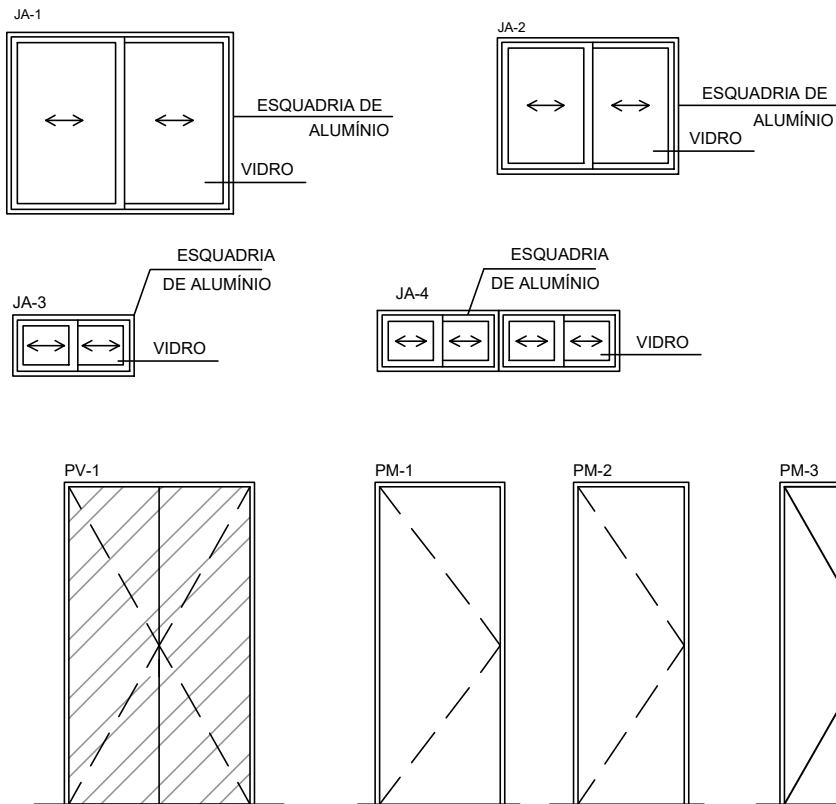

PREFEITURA MUNICIPAL DE
TRAJANO DE MORAES



CONSTRUÇÃO DO CENTRO DE REFERÊNCIA DE ASSISTÊNCIA SOCIAL

LOCAL: Bairro Floricultura - Trajano de Moraes - RJ

PROJETO ARQUITETÔNICO - Fachadas

APROVAÇÃO:

RESPONSÁVEL TÉCNICO:

Aleir da Silva Muniz - Engenheiro Civil
CREA RJ 2004 103960



DATA: Novembro de 2023

NOTAS: 1 - Medidas em Metros 2 - Paredes com 15cm

1ª EMISSÃO

04
09

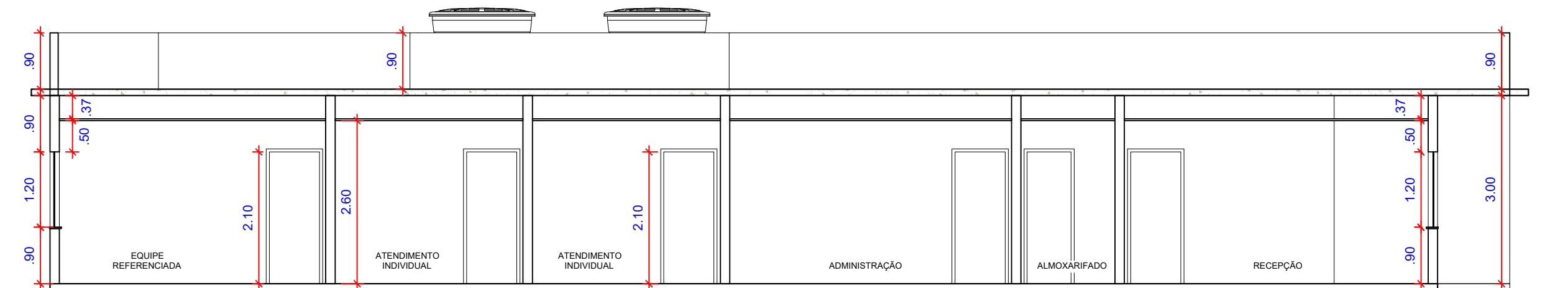

CORTE AA"
ESCALA 1:75

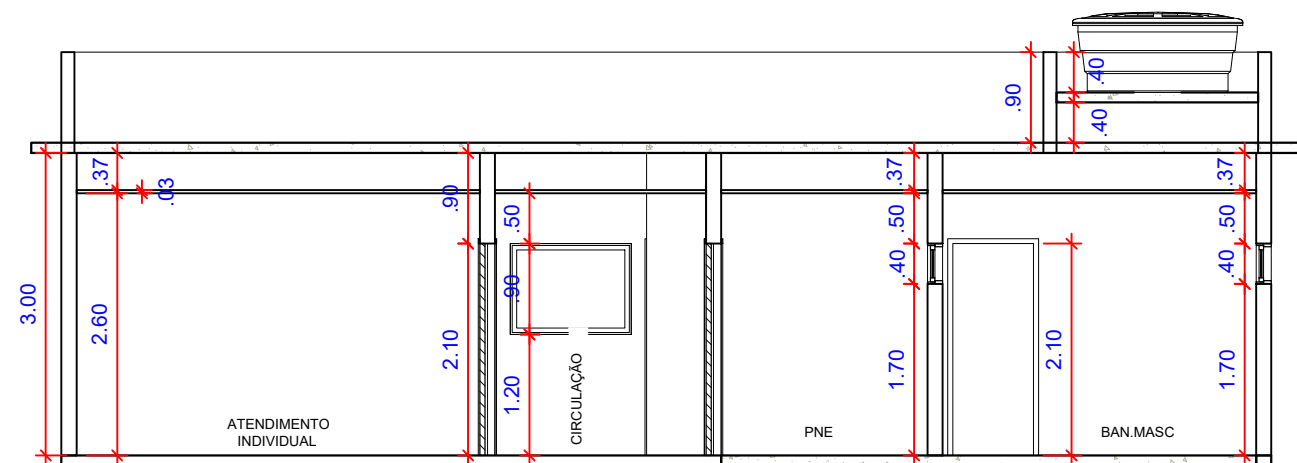

CORTE BB"
ESCALA 1:75



PREFEITURA MUNICIPAL DE
TRAJANO DE MORAES

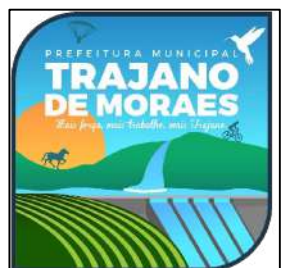

CONSTRUÇÃO DO CENTRO DE REFERÊNCIA DE ASSISTÊNCIA SOCIAL

LOCAL: Bairro Floricultura - Trajano de Moraes - RJ - CEP: 28750-000

PROJETO ARQUITETÔNICO - Cortes

APROVAÇÃO:

RESPONSÁVEL TÉCNICO:

Aleir da Silva Muniz - Engenheiro Civil
CREA RJ 2004 103960





DATA: Novembro de 2023

NOTAS: 1 - Medidas em Metros 2 - Paredes com 15cm

1ª EMISSÃO

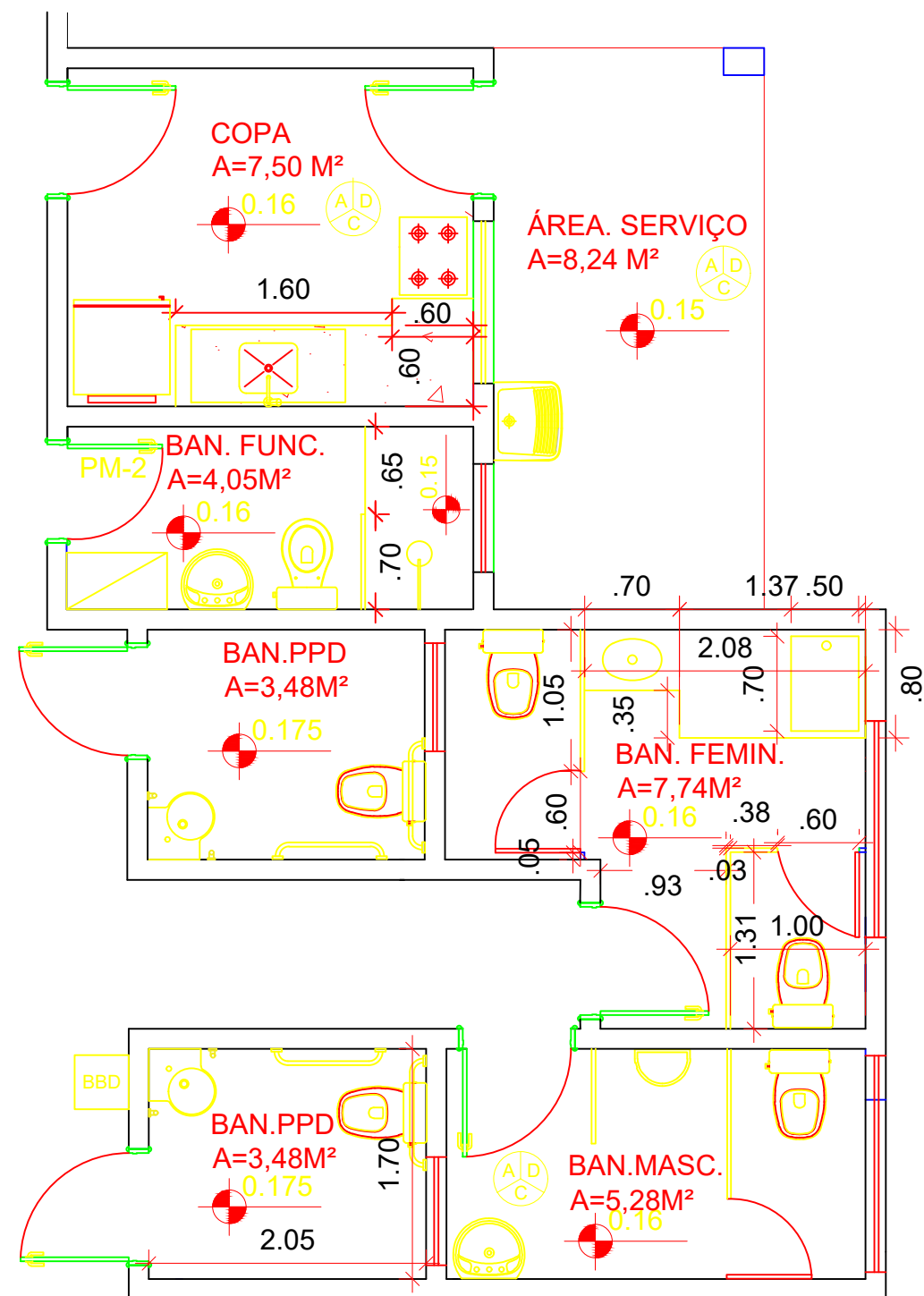
05
09





PREFEITURA MUNICIPAL DE
TRAJANO DE MORAES



CONSTRUÇÃO DO CENTRO DE REFERÊNCIA DE ASSISTÊNCIA SOCIAL

LOCAL: Bairro Floricultura - Trajano de Moraes - RJ - CEP: 28750-000

PROJETO ARQUITETÔNICO - Área Molhada

APROVAÇÃO:

RESPONSÁVEL TÉCNICO:

Aleir da Silva Muniz - Engenheiro Civil
CREA RJ 2004 103960



DATA: Novembro de 2023

NOTAS: 1 - Medidas em Metros 2 - Paredes com 15cm 3 - Escala 1:50

1ª EMISSÃO

06
09

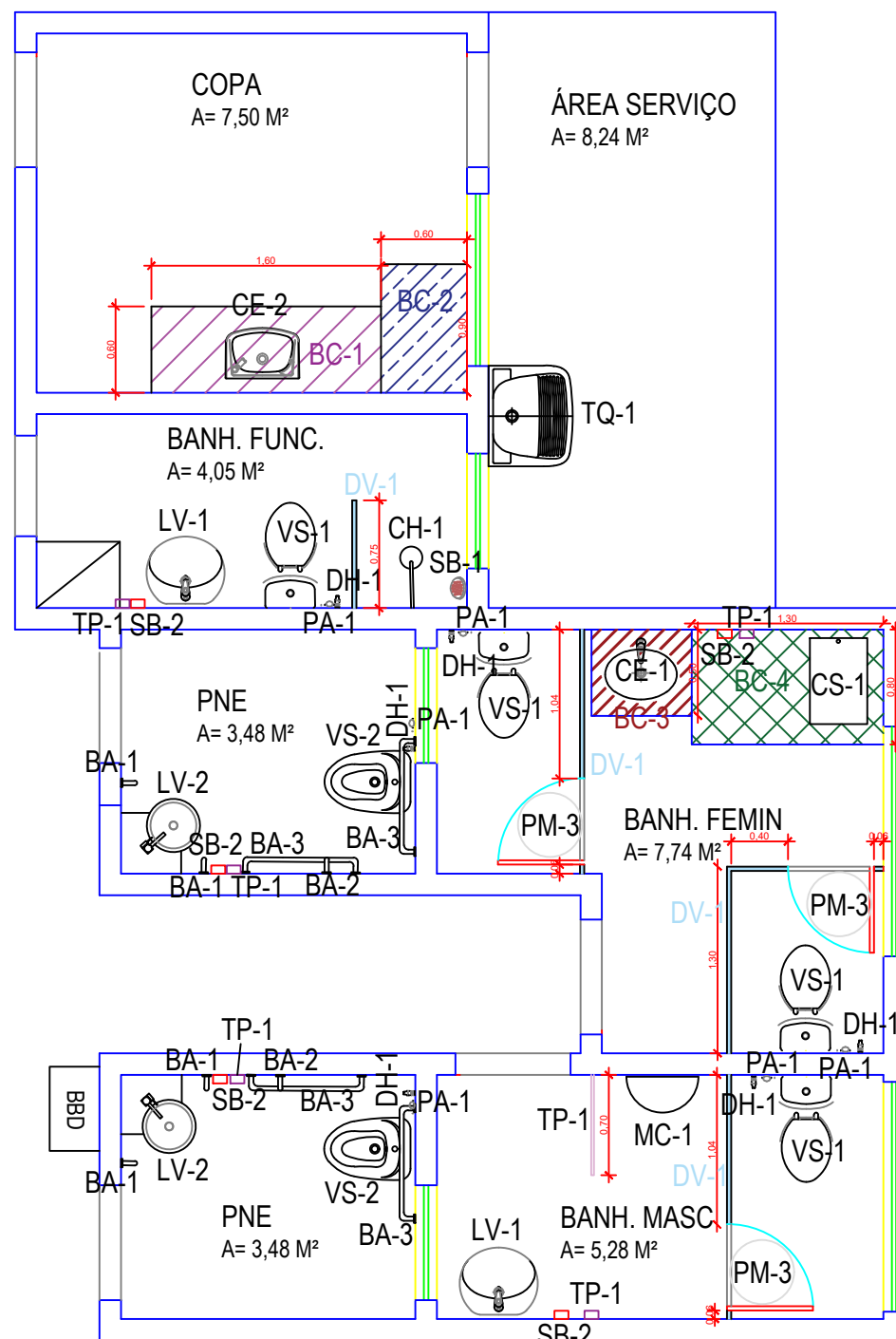

QUADRO DE LOUÇAS, METAIS, BANCADAS E DIVISÓRIAS					
HACHURA/LEGENDA	LEGENDA	DESCRIÇÃO	ORÇAMENTO	MATERIAL	QUANTIDADE
	VS-1	Vaso Sanitário com caixa acoplada	30.1	Louça Branca	4
	VS-2	Vaso Sanitário com caixa acoplada para PCD	30.2	Louça Branca	2
	LV-1	Lavatório Suspenso com torneira cromada	30.3	Louça Branca	2
	LV-2	Lavatório de Canto Suspenso com torneira cromada	30.5	Louça Branca	2
	MC-1	Mictório Sifonado padrão médio	30.4	Louça Branca	1
	CE-1	Cuba de embutir oval 35 x 50cm	30.6	Louça Branca	1
	CE-2	Cuba de embutir média	30.8	Aço Inoxidável	1
	CS-1	Cuba de sobrepor retangular 52 x 45cm	30.7	Louça Branca	1
	DH-1	Ducha Higiênica plástica	30.9	Plástico	6
	CH-1	Chuveiro Elétrico comum tipo ducha	30.10	Corpo Plástico	1
	TQ-1	Tanque com coluna 30l c/ torneira de metal cromado	30.11	Louça Branca	1
	TC-1	Torneira de parede de 1/2 para pia de cozinha padrão médio	30.12	Cromada	1
	TJ-1	Torneira de parede para jardim padrão popular de 1/2" no muro	30.13	Metálica Cromada	1
	BC-1	Bancada de 1,60m x 0,60m para pia de cozinha	30.14	Granito Cinza Polido	1
	BC-2	Bancada de 0,80m x 0,60m para pia de cozinha	30.15	Granito Cinza Polido	1
	BC-3	Bancada de 0,70m x 0,50m para lavatório	30.16	Granito Cinza Polido	1
	BC-4	Bancada de 1,30m x 0,80m para lavatório	30.17	Granito Cinza Polido	1
	TP-1	Tapa vista de mictório com 0,60m de altura	30.18	Painel de Granilite	0,42m²
	DV-1	Divisória Sanitária tipo cabine conforme cota em projeto	30.19	Painel de Granilite	8,48m²
	BA-1	Barra de apoio reta comprimento 60cm	30.20	Aço Inox Polido	4
	BA-2	Barra de apoio reta comprimento 70cm	30.21	Aço Inox Polido	2
	BA-3	Barra de apoio reta comprimento 80cm	30.22	Aço Inox Polido	4
	PA-1	Papeleira de parede	30.23	Metal Cromado	6
	SB-1	Saboneteira de parede	30.24	Plástico ABS	1
	SB-2	Saboneteira tipo dispenser para sabonete líquido	30.25	Plástico	5
	BBD	Bebedouro	30.26	Aço Inoxidável	1
	TP-1	Toalheiro tipo dispenser para papel toalha interfolhado	30.27	Plástico	5

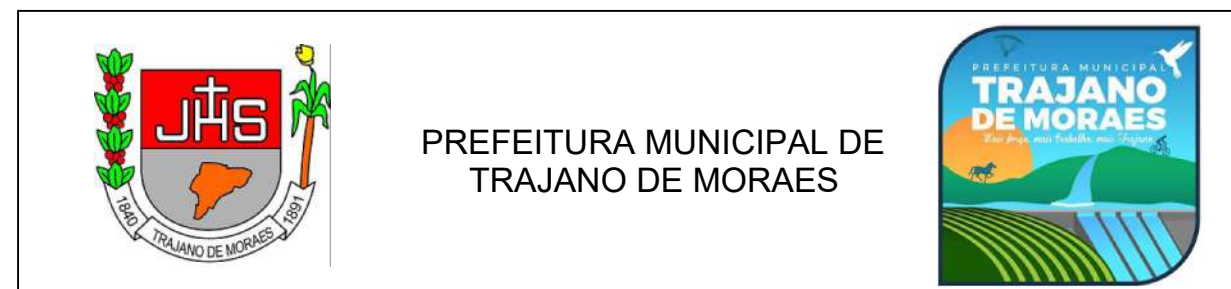

CONSTRUÇÃO DO CENTRO DE REFERÊNCIA DE ASSISTÊNCIA SOCIAL

LOCAL: Bairro Floricultura - Trajano de Moraes - RJ - CEP: 28750-000

PROJETO ARQUITETÔNICO - Área Molhada

APROVAÇÃO:

RESPONSÁVEL TÉCNICO:

Aleir da Silva Muniz - Engenheiro Civil
CREA RJ 2004 103960



DATA: Novembro de 2023

NOTAS: 1 - Medidas em Metros 2 - Paredes com 15cm 3 - Escala 1:50

1ª EMISSÃO

07
09

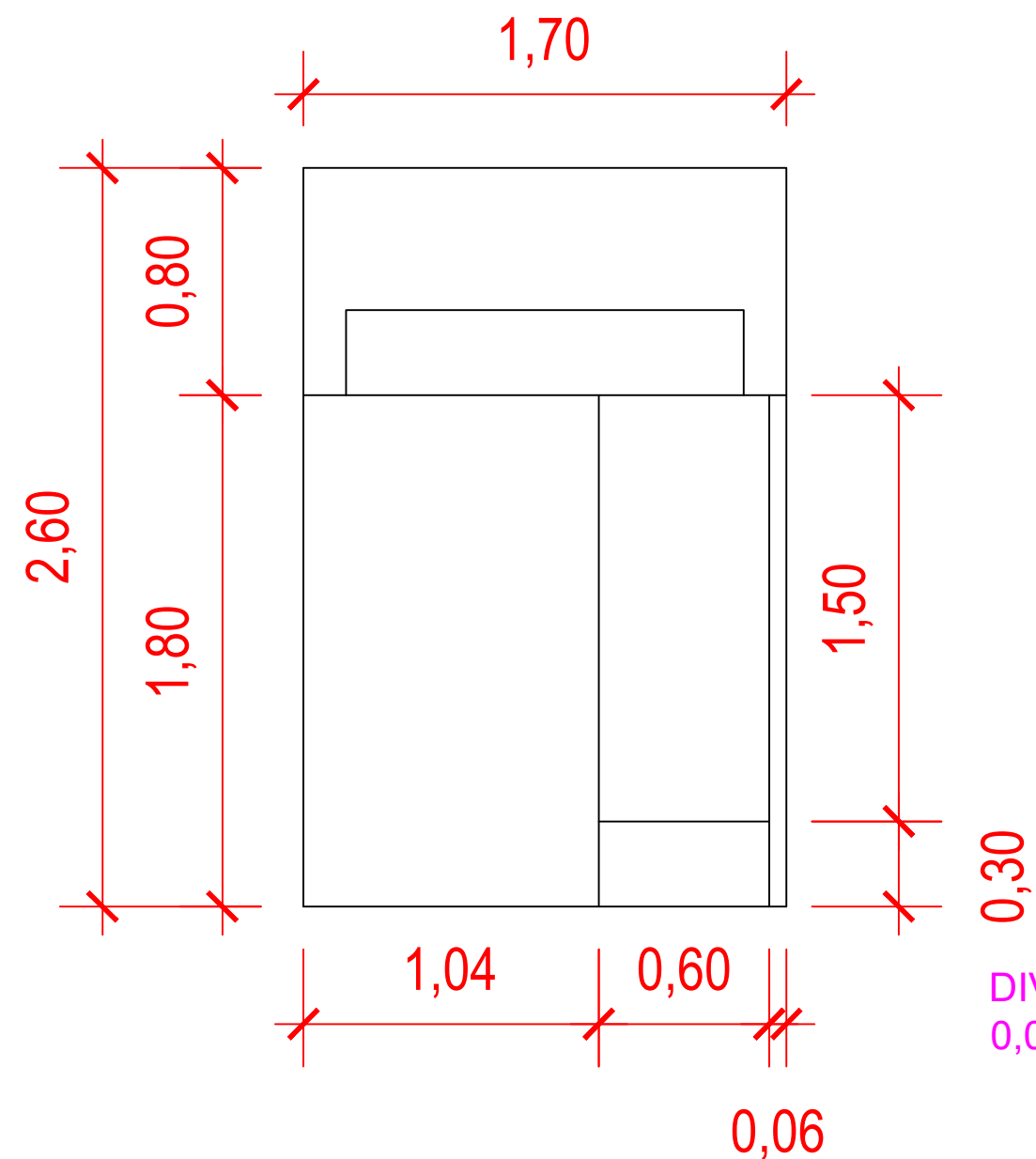

DETALHAMENTO DA DIVISÓRIA
SANITÁRIA

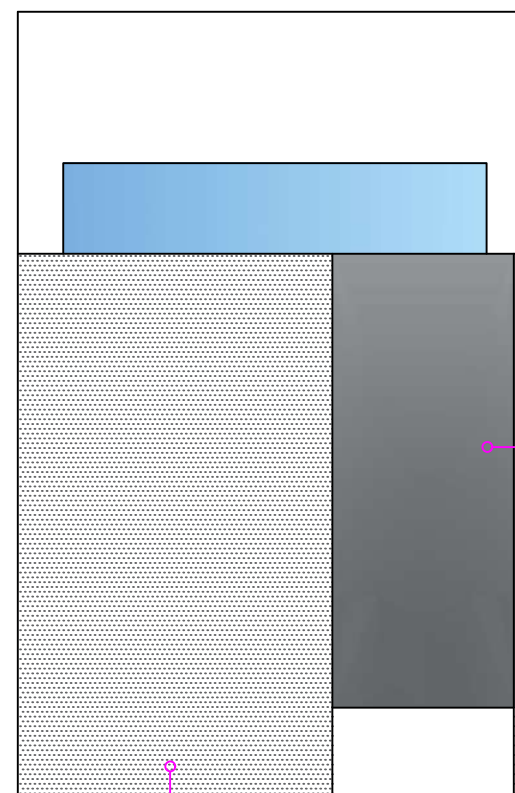

PORTA DE MADEIRA COM PINTURA

DIVISÓRIA PAINEL DE GRANILITE
0,03CM DE ESPESSURA



PREFEITURA MUNICIPAL DE
TRAJANO DE MORAES



CONSTRUÇÃO DO CENTRO DE REFERÊNCIA DE ASSISTÊNCIA SOCIAL

LOCAL: Bairro Floricultura - Trajano de Moraes - RJ - CEP: 28750-000

PROJETO ARQUITETÔNICO - Área Molhada

APROVAÇÃO:

RESPONSÁVEL TÉCNICO:

Aleir da Silva Muniz - Engenheiro Civil
CREA RJ 2004 103960



DATA: Novembro de 2023

NOTAS: 1 - Medidas em Metros 2 - Paredes com 15cm 3 - Escala 1:25

1ª EMISSÃO

08
09

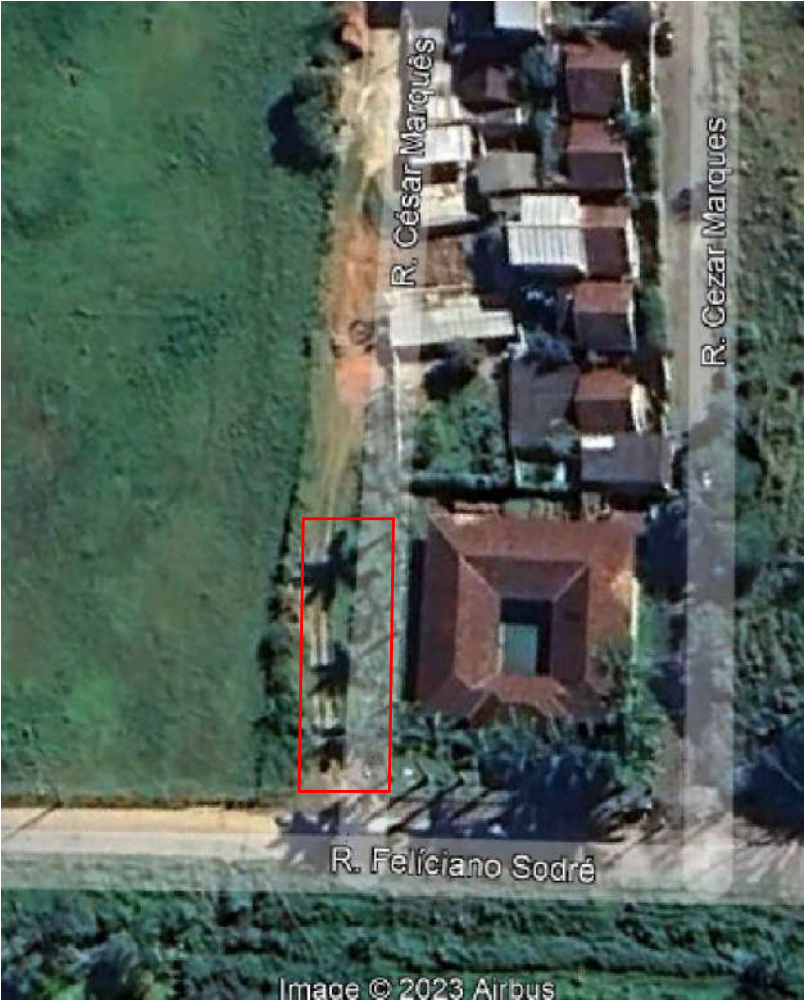
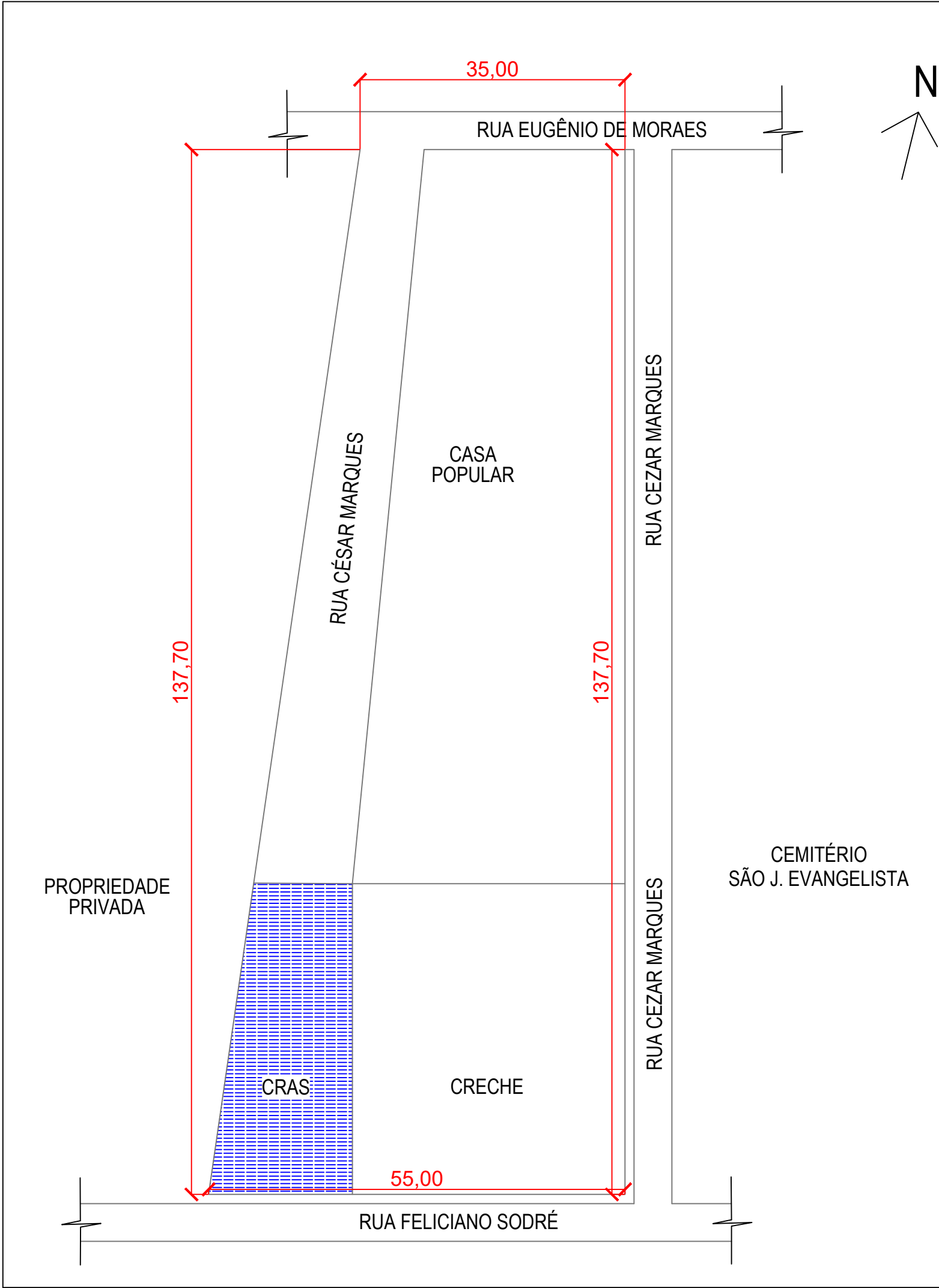

Coordenadas: 22°03'39.9"S 42°03'20.5"W

<div><div>PREFEITURA MUNICIPAL DE TRAJANO DE MORAES</div></div>		
CONSTRUÇÃO DO CENTRO DE REFERÊNCIA DE ASSISTÊNCIA SOCIAL		
LOCAL: Bairro Floricultura - Trajano de Moraes - RJ - CEP: 28750-000		
PLANTA DE LOCALIZAÇÃO		
APROVAÇÃO:		
RESPONSÁVEL TÉCNICO: Aleir da Silva Muniz - Engenheiro Civil CREA RJ 2004 103960		 <div>GESTÃO MUNICIPAL DE CONVÊNIOS E CONTRATOS</div>
DATA: Novembro de 2023	1ª EMISSÃO	09 09
NOTAS: 1 - Medidas em Metros 2 - Escala 1:600		

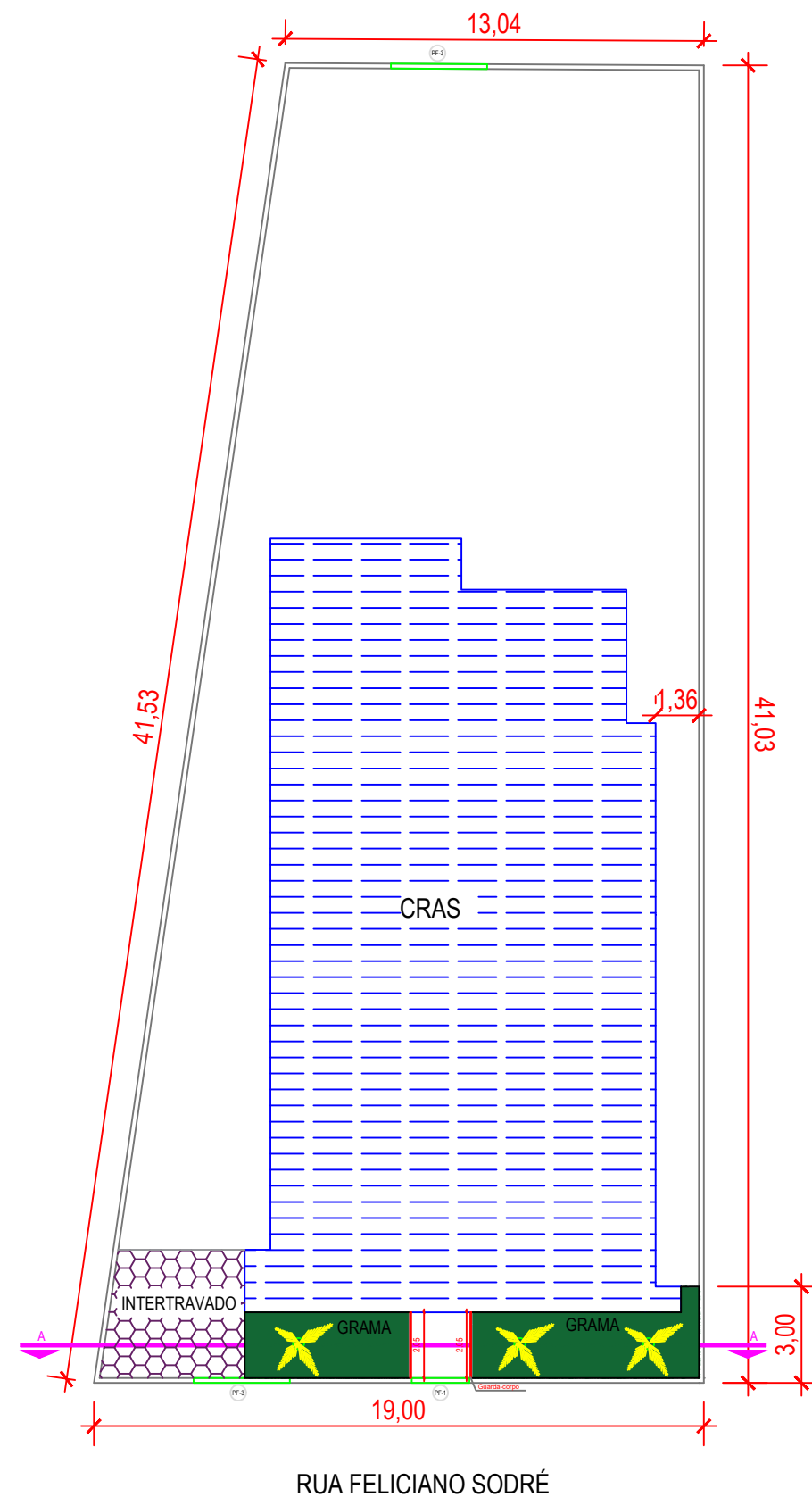

01 PLANTA BAIXA DO MURO
Escala: 1:200

ÁREA DE PISO INTERTRAVADO = 16,92m²

ÁREA DE PLANTIO DE GRAMA = 25,49m²

PLANTIO DE PALMEIRA= 1,00 unidade

PLANTIO DE ÁRVORE ORNAMENTAL= 2,00 unidades

GUARDA-CORPO DE AÇO GALVANIZADO = 4,10m



PREFEITURA MUNICIPAL DE
TRAJANO DE MORAES



CONSTRUÇÃO DO CENTRO DE REFERÊNCIA DE ASSISTÊNCIA SOCIAL

LOCAL: Bairro Floricultura - Trajano de Moraes - RJ - CEP: 28750-000

PROJETO ARQUITETÔNICO DO MURO

APROVAÇÃO:

RESPONSÁVEL TÉCNICO:

Aleir da Silva Muniz - Engenheiro Civil
CREA RJ 2004 103960



DATA: Novembro de 2023

NOTAS: 1 - Medidas em Metros 2 - Escala 1:200

1ª EMISSÃO

01
02

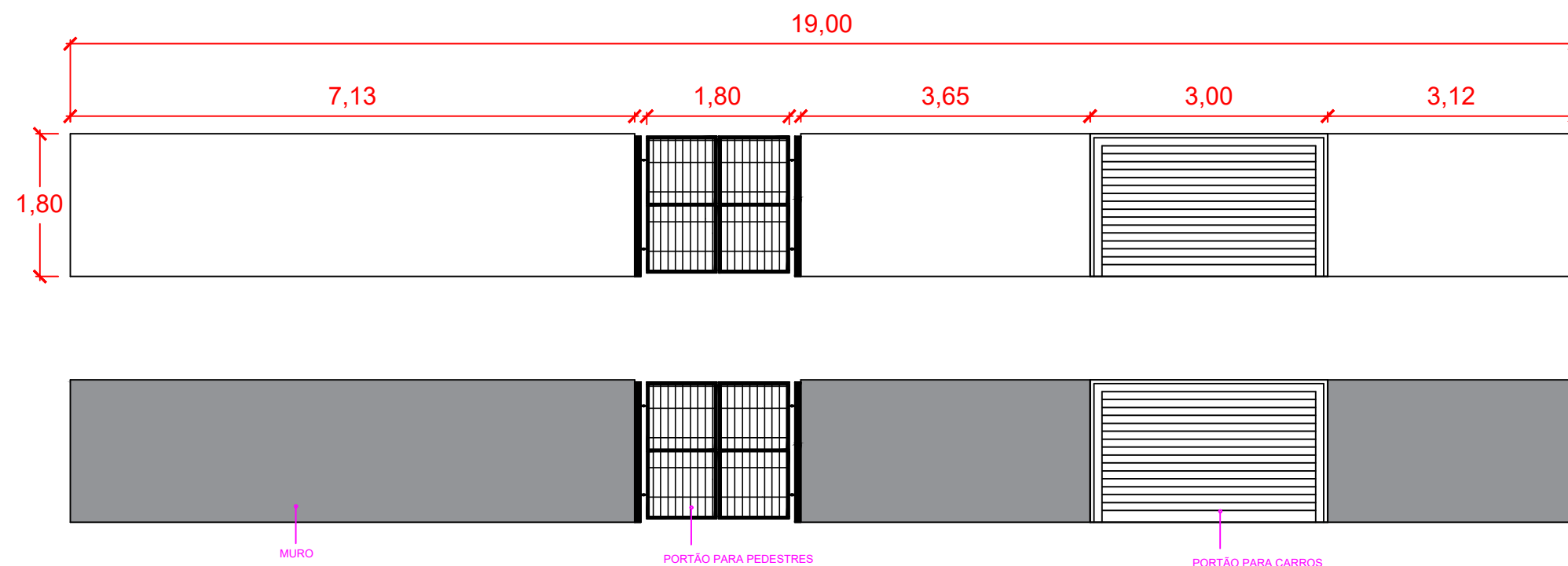

02 DETALHAMENTO VISTA A-A
ESC.: 1/75



PREFEITURA MUNICIPAL DE
TRAJANO DE MORAES



CONSTRUÇÃO DO CENTRO DE REFERÊNCIA DE ASSISTÊNCIA SOCIAL

LOCAL: Bairro Floricultura - Trajano de Moraes - RJ - CEP: 28750-000

PROJETO ARQUITETÔNICO DO MURO

APROVAÇÃO:

RESPONSÁVEL TÉCNICO:

Aleir da Silva Muniz - Engenheiro Civil
CREA RJ 2004 103960



DATA: Novembro de 2023

NOTAS: 1 - Medidas em Metros 2 - Escala 1:75

1ª EMISSÃO

02
02

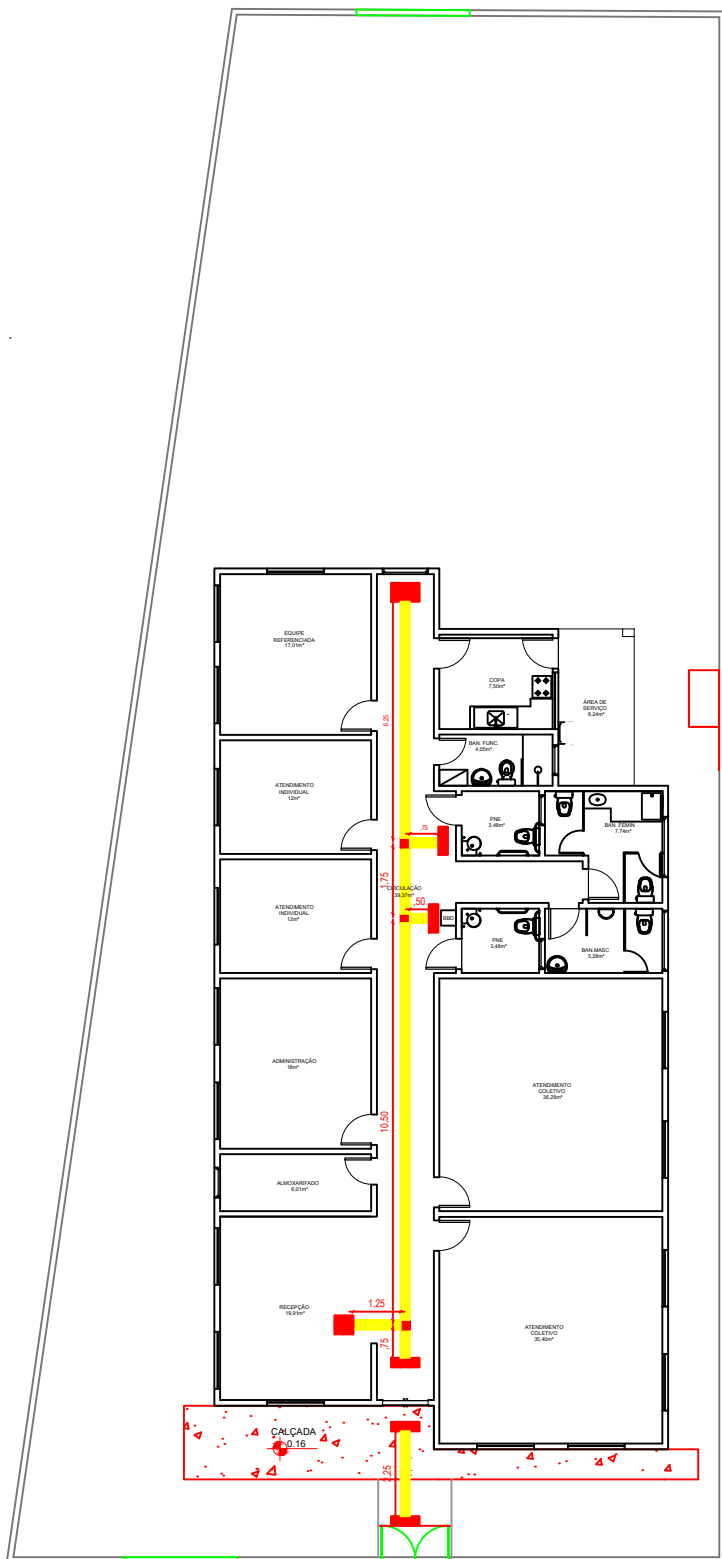

<div><div>PREFEITURA MUNICIPAL DE TRAJANO DE MORAES</div></div>		
CONSTRUÇÃO DO CENTRO DE REFERÊNCIA DE ASSISTÊNCIA SOCIAL		
LOCAL: Bairro Floricultura - Trajano de Moraes - RJ - CEP: 28750-000		
PROJETO DE ACESSIBILIDADE		
APROVAÇÃO:		
RESPONSÁVEL TÉCNICO:		
<div>Aleir da Silva Muniz - Engenheiro Civil CREA RJ 2004 103960</div>		
DATA: Novembro de 2023	1ª EMISSÃO	01 01
NOTAS: 1 - Medidas em Metros 2 - Escala 1:200 3 - Paredes com 15cm		